

Formica®  
for me



Formica®  
for more

# 富美家®裝飾美耐板<sup>潔菌板</sup>

新一代表面飾材 by FORMICA GROUP

## 新一代表面飾材

富美家®裝飾美耐板<sup>潔菌板</sup>新一代表面飾材，可減少99%的表面微生物，同時具有耐磨、防刮的特性。

富美家®裝飾美耐板<sup>潔菌板</sup>堅固並易於加工，在日常的清潔和消毒下，其防菌防黴的功能，可提供高度防護，減少交叉感染。

此高性能系列產品設計，在其使用壽命期間能提供防護功能\*，讓您與您的家人享受衛生的表面飾材。

### 特性



防止微生物滋生，防菌與防黴



增進亮面程度



提升耐衝擊、耐磨、耐刮



易於加工

測試依JIS Z2801以及ASTM G21所進行。

\* 本目錄中，所有裝飾美耐板（除晶華系列及金麗金屬系列外）皆為潔菌板產品。

\* 產品表面在依照富美家維護建議及沒有在過度刮磨和易受損傷的嚴峻環境下。

# 使用說明

## 表面處理標示：

色號標示的英文字母分別代表以下特殊表面處理，

紅色色號代表新表面處理。

沒有標示	珍珠絨面™	MH	碩岩面
C8	裸木紋 (橫)	N	柔霧面
CK	粉霧面	NG	實木紋
D8	裸木紋	NM	原霧面
EG	年輪紋	NT	天然木皮面™
G	亮面	PA	毛氈面 (專色專用)
H	石燒紋	PR	稜鏡紋
JN	單寧紋	SP	雕刻橫紋™
K	刷紋™	ST	鋸木紋
L	皮革紋	TW	珍木紋
LM	梭織紋	VC	V刻紋
LN	纖直紋	WB	原木刷紋
M	絲緞面		

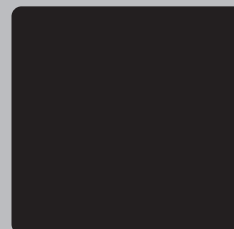

0909|SP 表面處理標示  
正黑 色號與名稱

48 產品庫存標示

## 木紋紋路標示：

(橫) 表該木紋為橫紋

(直) 表該木紋為直紋

(山) 表該木紋為山形紋

## 新花色標示：

紅色色號代表新花色

## 產品庫存標示：

48 表示備有 4'x8' 彎曲板庫存。

68 表示備有 6'x8' 彎曲板庫存。

62 表示備有 6'x12' 彎曲板庫存。

E 表示備有同色邊條。(邊條寬度為23mm/55mm)

FR 表示備有火立克庫存。

C 表示備有抗倍特庫存。(6'x6' 或是6'x8')

M 表示備有同花色美芯板庫存。(皆備有同色邊條，邊條寬度為22mm)

- 本目錄中，所有裝飾美耐板（除晶華系列及金麗金屬系列外）皆為潔菌板產品。
- 常備庫存品可提供的相關板材尺寸，請洽富美家業務人員或上富美家官網 ([www.formica.com](http://www.formica.com)) 的產品專區查詢。
- 另備有5x7cm以及14x21cm尺寸樣品（彩之戀系列僅提供5x7cm尺寸樣品），請洽富美家業務人員索取。
- 除裝飾美耐板外，如您需要富美家其它產品之樣品，請洽富美家業務人員索取。

# 目錄

06	Metallic Stones & Pearlescent	晶華系列
14	Patterns	彩繪系列
20	180fx <sup>®</sup>	180fx <sup>®</sup>
28	Wood Grains	木紋系列
53	Solid Colors	彩之戀系列



5018  
卡瓦白

7386  
藍淚水墨



7377  
金沙之城



5017  
灰月水墨

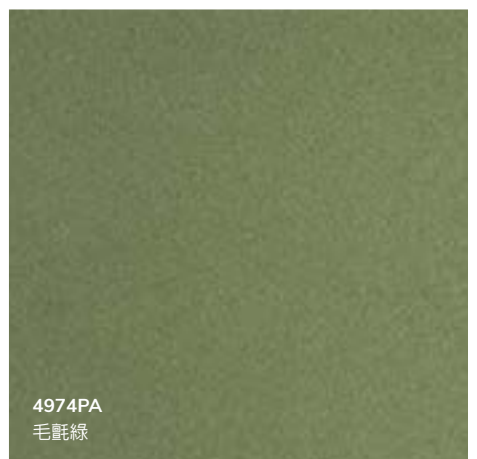

4974PA  
毛氈綠



9511  
流沙白



9510  
流沙黑

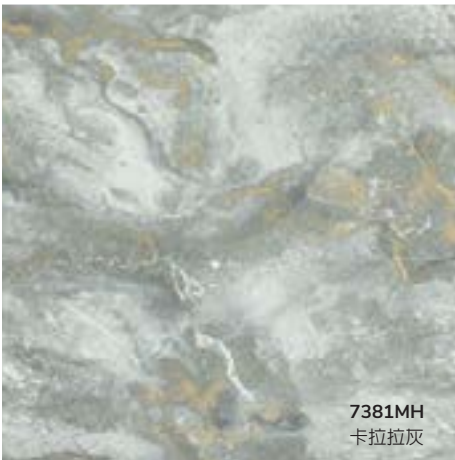

7381MH  
卡拉拉灰



7378  
銀輝之城





# Metallic Stones & Pearlescent

晶華系列



# Metallic Stones

\* 此頁為2021新上市新色。 \* \* 此系列不具有潔菌功能。

\*\*\* 富美家®晶華系列可運用於各式水平及垂直立面之表面裝飾，如壁面、牆面、檯面及櫃體表面等；若應用在水平面表面裝飾，不建議應用於重度使用之水平面裝飾。



7377MH  
金砂之城



7377G  
金砂之城



7383MH  
金調暖灰



7383G  
金調暖灰



# Metallic Stones

\* 此頁為2021新上市新色。 \* \* 此系列不具有潔菌功能。

\*\*\* 富美家®晶華系列可運用於各式水平及垂直立面之表面裝飾，如壁面、牆面、檯面及櫃體表面等；若應用在水平面表面裝飾，不建議應用於重度使用之水平面裝飾。



**7378MH**  
銀輝之城



**7378G**  
銀輝之城



**7381MH**  
卡拉拉灰



**7381G**  
卡拉拉灰

# Metallic Stones

\* 此頁為2021新上市新色。 \* \* 此系列不具有潔菌功能。

\*\*\* 富美家®晶華系列可運用於各式水平及垂直立面之表面裝飾，如壁面、牆面、檯面及櫃體表面等；若應用在水平面表面裝飾，不建議應用於重度使用之水平面裝飾。



7382MH  
卡拉拉金



7382G  
卡拉拉金

# Metallic Stones

\* 此頁為2021新上市新色。 \* \* 此系列不具有潔菌功能。

\*\*\* 富美家®晶華系列可運用於各式水平及垂直立面之表面裝飾，如壁面、牆面、檯面及櫃體表面等；若應用在水平面表面裝飾，不建議應用於重度使用之水平面裝飾。



7380MH  
黃金印象



7380G  
黃金印象



7379MH  
銅金時代



7379G  
銅金時代

# Pearlescent 晶華

\* 此系列不具有潔菌功能。

\*\* 富美家®晶華系列可運用於各式水平及垂直立面之表面裝飾，如壁面、牆面、檯面及櫃體表面等；若應用在水平面表面裝飾，不建議應用於重度使用之水平面裝飾。

## Pearlescent 珠光



7157EG  
黎明

48



7157K  
黎明

48

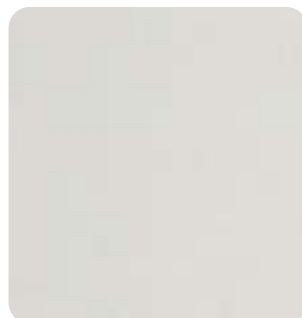

7157G  
黎明

48

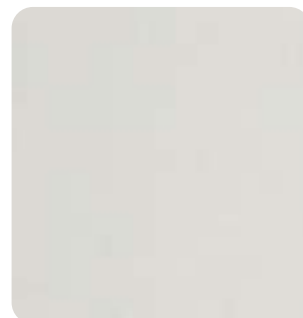

7157SP  
黎明

48



7157M  
黎明

48



7157TW  
黎明

48



7171EG  
香檳金

48



7171K  
香檳金

48



7171M  
香檳金

48



7158K  
黃昏

48 FR



7158G  
黃昏

48



7158M  
黃昏

48

# Pearlescent 晶華

\* 此系列不具有潔菌功能。

\*\* 富美家®晶華系列可運用於各式水平及垂直立面之表面裝飾，如壁面、牆面、檯面及櫃體表面等；若應用在水平面表面裝飾，不建議應用於重度使用之水平面裝飾。

## Pearlescent 珠光



7170SP  
玫瑰金

48



7170M  
玫瑰金

48



8816K  
璀璨金

48 E



8816SP  
璀璨金

48



7168M  
珠光鋁

48



8818K  
璀璨銀灰

48



8819K  
黑珍珠

48



8819SP  
黑珍珠

48



8571NM  
暮光紫金

48 E



8574NM  
暮光古銅

48 E



# Pearlescent 晶華

\* 此系列不具有潔菌功能。

\*\* 富美家®晶華系列可運用於各式水平及垂直立面之表面裝飾，如壁面、牆面、檯面及櫃體表面等；若應用在水平面表面裝飾，不建議應用於重度使用之水平面裝飾。

## Metallic Leather 金屬皮革



9364L  
銀河白



9364G  
銀河白



9365L  
銅彩金



9365G  
銅彩金



9366L  
尊爵金



9366G  
尊爵金



# Patterns 彩繪系列



# Patterns

\* 此頁為2021新上市新色。



4972PA  
毛氈黃



4973PA  
毛氈橙



4974PA  
毛氈綠

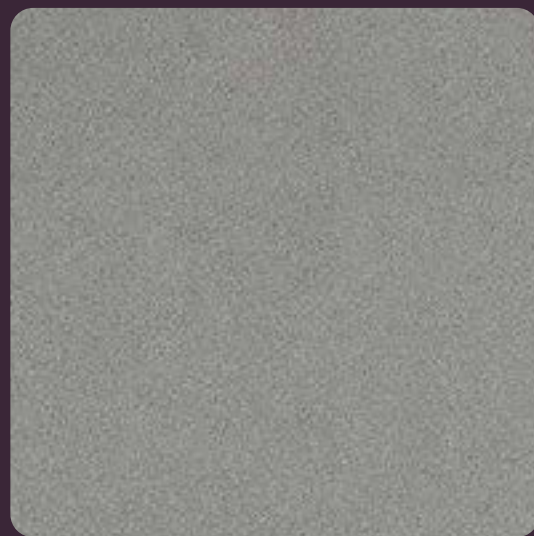

4971PA  
毛氈灰

# Patterns

\* 此頁為2021新上市新色。



7386NM  
藍淚水墨



5017NM  
灰月水墨



7387NM  
水磨石白

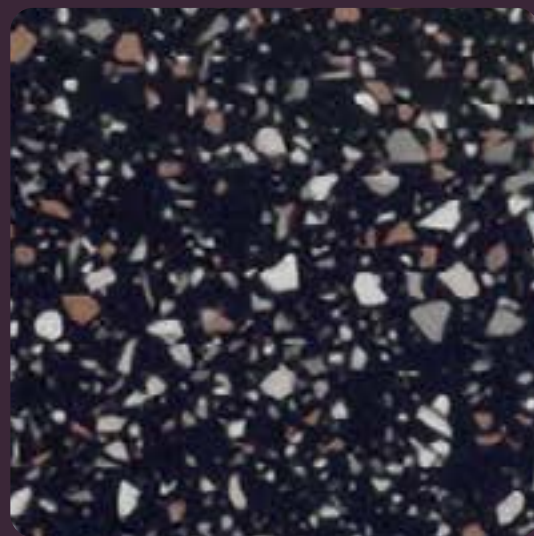

8387NM  
水磨石黑

# Patterns 彩繪

## Twill 斜織布



8826JN  
亞麻梭織



8826LM  
亞麻梭織



8828LM  
木棉梭織

## Textile 織布



6444LM  
原色織紋

M FR



6445LM  
米灰織紋

E



6446LM  
炭色織紋

E M



9521LM  
藍綠原絲

E



9524LM  
靛藍原絲

E



9525LM  
幻黑原絲

E



9532LM  
米黃格紋

E M



9534LM  
法蘭絨格紋

E M



# Patterns 彩繪

## Textile 織布



9535LM  
棕灰格紋

E



9536LM  
深棕格紋

E

## Reclaimed 再生材



8812CK  
磨石點點

48

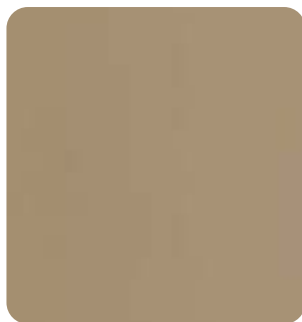

9684CK  
原色再生紙

E



9271JN  
牛仔藍

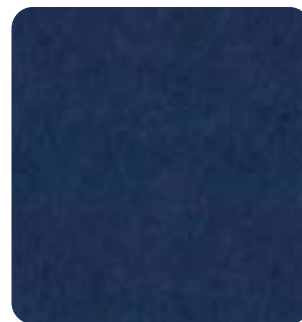

9271LM  
牛仔藍

## Paint Scrape 漆畫



8994CK  
油彩黃



8996CK  
油彩紅

# Patterns 彩繪

## Grids 方格

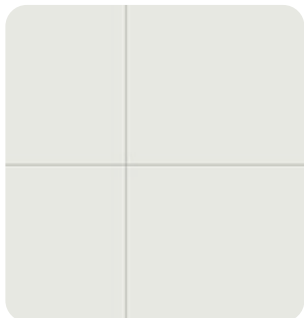

**9313G**  
白方格  
具可書寫功能

## Solidz 原紙



**7813CK**  
麥黃紙紋



**3505CK**  
墨黑紙紋



**3505EG**  
墨黑紙紋



**9527CK**  
冰灰  

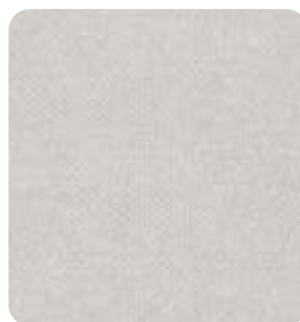

**9529CK**  
薄荷冰  

**9528CK**  
粉腮紅  



**5527LM**  
銀絲縷



**5528LM**  
金絲縷

180fx<sup>®</sup>





**9511CK**  
流沙白



**9510CK**  
流沙黑





5018VC  
卡瓦白



5018NM  
卡瓦白



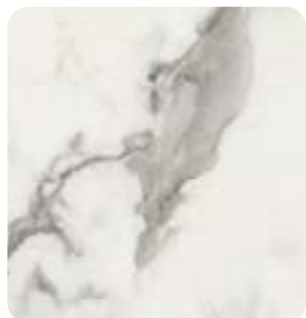

**3460G**  
卡拉卡塔

48



**7408NM**  
冰瑪瑙

48 E

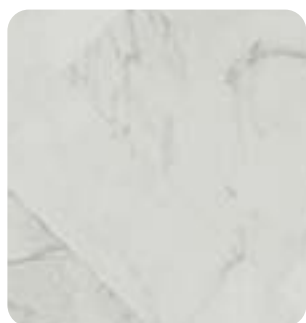

**9310NM**  
石拚白

48 E

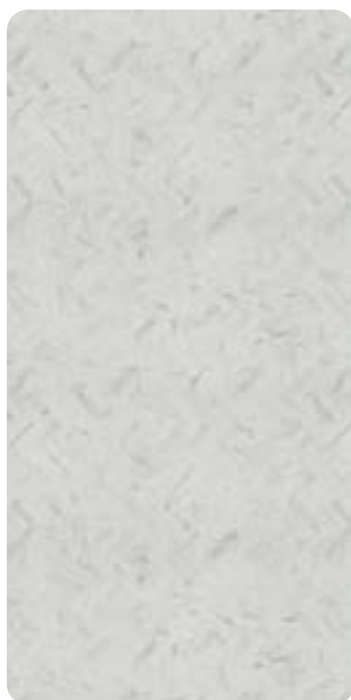

**7402NM**  
雅士白

48 E



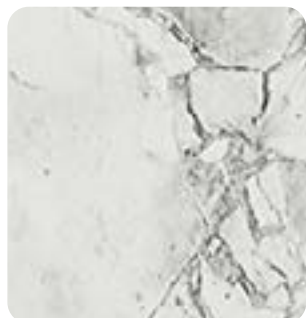

**3421G**  
白月光

48



**9306NM**  
雲河白

48 E



**3458H**  
銀灰洞石

48

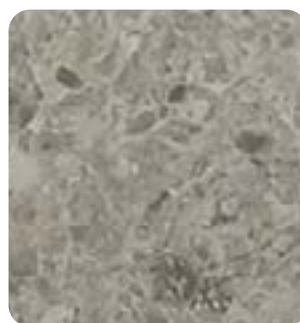

**9307H**  
銀灰頁岩

48 FR





**6363H**

灰泥

48 FR



**8830H**

清水模

48 E FR



**9302H**

焕彩石

48



**6317H**

斑驳灰

48 E





**9311NM**  
石拚灰

48 E

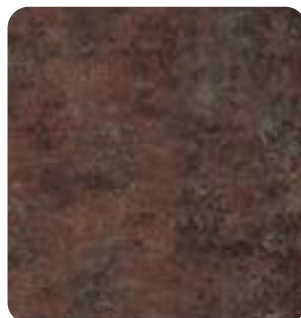

**6417H**  
紅鏽石

48

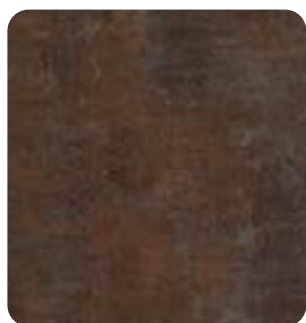

**8832H**  
鏽蝕

48 E

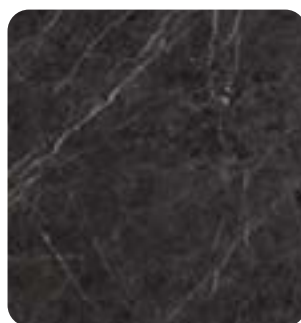

**9483G**  
石墨

48





3476H  
黑雲岩

48 FR



9482G  
卡布奇諾

48

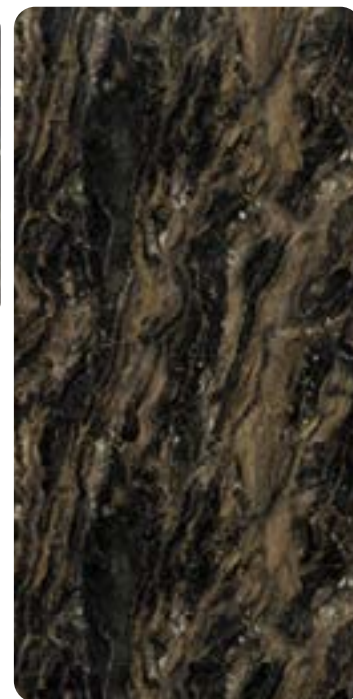

7403NM  
黑白根

48 E





# Wood Grains 木紋



# Wood Grains

\* 此頁為2021新上市新色。

## Straight Grain 直紋(直)



7399D8  
白櫻桃 (直)



7398D8  
莊園櫻桃 (直)



7388D8  
懷舊鄉村

# Wood Grains

\* 此頁為2021新上市新色。

## Partial Crown Grain 山形紋(山)



**7394NG**  
漂流拵橡 (山)



**7412NG**  
原色拵橡 (山)



**9312NG**  
城市拵橡 (山)



**9658NG**  
哈瓦那拵橡 (山)

# Wood Grains

\* 此頁為2021新上市新色。

## Partial Crown Grain 山形紋(山)



7392NT  
原色橡木 (山)



7393NT  
老橡木 (山)



7389NT  
棕褐橡木 (山)



7391NT  
焦棕橡木 (山)

# Wood Grains 木紋

## Horizontal Grain 橫紋

### Horizontal Ash 樺木(橫)



8798C8

白樺木(山/橫)



8799C8

天然樺木(山/橫)



8801C8

老樺木(山/橫)



8800C8

風化樺木(山/橫)

### Horizontal Firewood 纖維層木(橫)



5261NT

雪之沙櫻花木(橫)

48



5264NT

典藏櫻花木(橫)

48



5477

黑灰橫橡木(橫)

### Horizontal Fiberwood 纖維木(橫)



8802C8

風化灰木層(橫)



8803C8

胡桃棕木層(橫)



8804C8

蒼灰木層(橫)



8805C8

爪哇紅木層(橫)



# Wood Grains 木紋

## Straight Grain 直紋

### Cherry 櫻桃木



9440NT  
淺黃櫻桃木(直)

E



9450NT  
日式櫻桃木(直)

E



9451NT  
灰板櫻桃(直)

68 E



9452NT  
古著櫻桃(直)

E

### Fiberwood 纖維木



8914D8  
風化灰木層(直)

M FR



8915D8  
胡桃棕木層(直)

M



8916D8  
蒼灰木層(直)

M



8917D8  
爪哇紅木層(直)

### Black Wood 黑木



9435D8  
黃黑木(直)

E



9437D8  
太妃糖黑木(直)

E



9436D8  
原棕黑木(直)

E



9439D8  
棕紅黑木(直)

M E

# Wood Grains 木紋

## Straight Grain 直紋

### Black Wood 黑木



0338NT  
黑條木(直)



### Elm 榆木



8577NT  
峽灣榆木(直)



8578NT  
北歐榆木(直)



### Straight Beech 櫟木



2726NT  
白山毛櫟(直)



2726  
白山毛櫟(直)



### Legno Fineline 集層木



9205NT  
集層木(直)



9205  
集層木(直)



### Afromosia 紅豆杉



0860NT  
淺麻紅豆杉(直)



0861NT  
橄欖紅豆杉(直)



0862NT  
大地紅豆杉(直)



# Wood Grains 木紋

## Straight Grain 直紋

### Straight Firwood 杉木



5483NT  
摩卡冷杉(直)

48 FR



5483WB  
摩卡冷杉(直)

48



5483  
摩卡冷杉(直)

68 62 C

### Walnut 胡桃木



8006NT  
阿維農胡桃(直)

E

### Fineline 靚木



9005NT  
靚木(直)

48 FR



9005LN  
靚木(直)

48



9005  
靚木(直)

48 68



5883NT  
摩卡靚木(直)

48



9006NT  
巧克力靚木(直)

48



9006LN  
巧克力靚木(直)

48



9006  
巧克力靚木(直)

48

# Wood Grains 木紋

## Straight Grain 直紋

### Riftwood 原木



**9281NG**  
和風原木(直)



**6412NG**  
淺栗原木(直)

FR



**6413NG**  
銀波原木(直)

### Smoky Wood 煙燻木



**0812D8**  
肉桂櫟木(直)



**0812NT**  
肉桂櫟木(直)

48

### Bamboo 竹



**9016NT**  
竹莢白(直)



**9016**  
竹莢白(直)



**6930NT**  
天然香薰竹(直)

48

# Wood Grains 木紋

## Straight Grain 直紋

### Stands 織木



**6212NT**  
麥芽織木(直)

48



**6213NT**  
櫻桃織木(直)

48



**6213LN**  
櫻桃織木(直)

48



**6213**  
櫻桃織木(直)

48



**8834NT**  
白煙織木(直)

48



**8835NT**  
岩灰織木(直)

48



**8836NT**  
摩卡織木(直)

### Oak 橡木



**8913NT**  
黃橡條木(直)

E



# Wood Grains 木紋

## Straight Grain 直紋

### Modern Teak 現代柚木

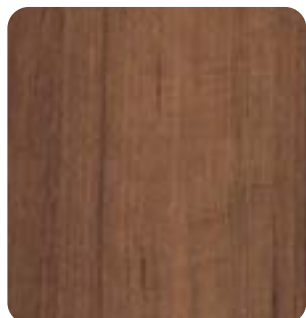

**8849NT**  
天然柚木(直)

FR



**8849ST**  
天然柚木(直)



**8860NT**  
風化柚木(直)

### Straight Teak 柚木



**9116NT**  
緬甸柚木(直)

48



**9116WB**  
緬甸柚木(直)

48



**9116**  
緬甸柚木(直)

48

# Wood Grains 木紋

## Partial Crown Grains 山形紋 (山)

### Oak 橡木



**9010NT**  
科羅拉多之夜 (山)

48



**9010**  
科羅拉多之夜 (山)

48



**1079NT**  
純淨橡木 (山)

48



**1079ST**  
純淨橡木 (山)



**0868NT**  
亞麻橡木 (山)

48



**0868ST**  
亞麻橡木 (山)



**5478NT**  
沙丘橡木 (山)

FR



**5478ST**  
沙丘橡木 (山)



**9348NT**  
亞熱帶橡木 (山)



**9348**  
亞熱帶橡木 (山)



**8854D8**  
雪花橡木 (山)

FR



**8854NT**  
雪花橡木 (山)

48

# Wood Grains 木紋

## Partial Crown Grains 山形紋 (山)

### Oak 橡木



0869NT  
粉晶橡木 (山)

48



8853D8  
園野橡木 (山)



8853NT  
園野橡木 (山)

48 FR

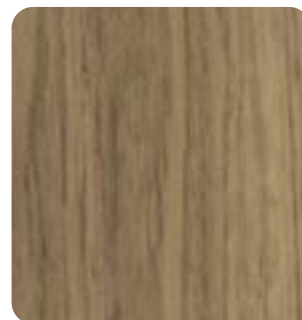

5887NT  
黃金橡木 (山)

FR



5887ST  
黃金橡木 (山)



8902D8  
白漆木 (山)

E FR



8966D8  
晨霧橡木 (山)



8966NT  
晨霧橡木 (山)

48 FR



8967D8  
秋雨橡木 (山)



8967NT  
秋雨橡木 (山)

FR

# Wood Grains 木紋

## Partial Crown Grains 山形紋 (山)

### Cherry 櫻桃木



0870NT

曙光櫻桃木(山)

48 FR



0867NT

蜜色櫻桃木(山)

48 FR



0874NT

榛果櫻桃木(山)

48

### Maple 楓木



5485NT

丁香楓木(山)

48 FR



5485WB

丁香楓木(山)



5485

丁香楓木(山)

# Wood Grains 木紋

## Partial Crown Grains 山形紋 (山)

### Elm 榆木



6404D8  
金黃榆木 (山)

FR



6404NT  
金黃榆木 (山)



6405D8  
象牙榆木 (山)



6405NT  
象牙榆木 (山)

FR



6407D8  
蜜糖榆木 (山)

FR



6407NT  
蜜糖榆木 (山)



6406NT  
摩卡榆木 (山)

FR



6406D8  
摩卡榆木 (山)

### Walnut 胡桃木



5486NT  
經典金胡桃 (山)

48 FR



5486  
經典金胡桃 (山)

62 C



5487NT  
栗色胡桃木 (山)

48



5487  
栗色胡桃木 (山)



# Wood Grains 木紋

## Partial Crown Grains 山形紋 (山)

### Walnut 胡桃木



5150D8  
美國風胡桃木 (山)



5150NT  
美國風胡桃木 (山)



6055D8  
老胡桃木 (山)



6055NT  
老胡桃木 (山)

FR



9001NT  
典雅胡桃木 (山)

48



9001  
典雅胡桃木 (山)

48

### Legno 尤加利



8845D8  
風化尤加利 (山)



8845NT  
風化尤加利 (山)

E FR



8846D8  
天然尤加利 (山)



8846NT  
天然尤加利 (山)

FR

# Wood Grains 木紋

## Partial Crown Grains 山形紋 (山)

### Legno 尤加利



8848D8

深灰尤加利 (山)



8848NT

深灰尤加利 (山)



8847D8

紅棕尤加利 (山)



8847NT

紅棕尤加利 (山)

### Pear 梨木



5488NT

煙燻洋梨 (山)



5489NT

義式洋梨 (山)



5489

義式洋梨 (山)

### Exotics 異國風情



0813NT

古巴硬木 (山)



1541NT

玄炭松 (山)



# Wood Grains 木紋

## Partial Crown Grains 山形紋 (山)

### Ash 樺木



**8843D8**  
天然樺木 (山)  
FR E



**8843NT**  
天然樺木 (山)  
48



**8843WB**  
天然樺木 (山)  
FR E



**8844D8**  
老樺木 (山)  
FR E



**8844NT**  
老樺木 (山)  
FR E



**8844WB**  
老樺木 (山)  
FR E



**8841D8**  
白樺木 (山)  
M



**8842D8**  
風化樺木 (山)  
FR E



**8842NT**  
風化樺木 (山)  
48

# Wood Grains 木紋

## Full Crown Grains 山形紋 (山)

### Knotty Ash 多節樺木



6439D8  
沙點樺木 (山)



6439CK  
沙點樺木 (山)



6437D8  
蠟染樺木 (山)

### Ash 樺木



9203NT  
菩提樺木 (山)



9203  
菩提樺木 (山)

48

### Beamwood 樑木



6409NG  
淺樑木 (山)



6409ST  
淺樑木 (山)



9484NG  
老樑木 (山)



9484NT  
老樑木 (山)

FR E



6410NT  
風化樑木 (山)

E



7670ST  
熱帶樑木 (山)

# Wood Grains 木紋

## Full Crown Grains 山形紋 (山)

### Oak 橡木



0369NT  
北美橡木 (山)

48



0369  
北美橡木 (山)

48



6053NT  
夏慕尼橡木 (山)



6052NT  
小木屋橡木 (山)

48

### Classics Maple 經典 - 楓木



6052ST  
小木屋橡木 (山)

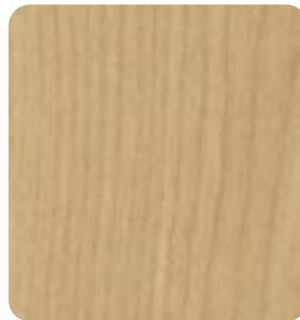

0756NT  
天然楓木 (山)



0756  
天然楓木 (山)

48 68 62 C



7012NT  
琥珀楓木 (山)



7012  
琥珀楓木 (山)

48



9966NT  
山陵楓木 (山)



9966  
山陵楓木 (山)

48 68 62

# Wood Grains 木紋

## Full Crown Grains 山形紋 (山)

### Pale Maple 淺楓木



7672NT  
蒼楓 (山)



6321NT  
復古楓木 (山)

FR

### Assorted 綜合木材



7182NT  
沙丘柚木 (山)

48 FR



7182  
沙丘柚木 (山)

48 62



1395NT  
塔西爾杉木 (山)

48



1395  
塔西爾杉木 (山)

48

### Danish Maple 北歐楓木



9222NT  
灰白楓木 (山)

E



8905NT  
輕和楓木 (山)



8906NT  
丹麥楓木 (山)

68



# Wood Grains 木紋

## Full Crown Grains 山形紋 (山)

### Washed Maple 洗白楓木



6441CK  
水滌楓木 (山)



6441ST  
水滌楓木 (山)



6442ST  
灰洗楓木 (山)

### Cherry 櫻桃木 (山)



5904NT  
天然櫻桃木 (山)



5904  
天然櫻桃木 (山)

48



5364  
亞洲櫻桃木 (山)

68 62 C



7759NT  
貴族櫻桃木 (山)

48 FR

### Classics 經典 - 山毛櫸



7759  
貴族櫻桃木 (山)

48



2567NT  
紅山毛櫸 (山)

48 FR



2567  
紅山毛櫸 (山)

48 68 62

# Wood Grains 木紋

## Full Crown Grains 山形紋 (山)

### Birchply 樺木



6372NT  
洗白樺木 (山)



8910NT  
原色樺木 (山)

E



9229NG  
藍夜樺木 (山)



9228NG  
綠彩樺木 (山)

### Walnut 胡桃木



7188NT  
林肯胡桃木 (山)



7188  
林肯胡桃木 (山)

48 68 62



5997NT  
艾利斯胡桃木 (山)

48



5997  
艾利斯胡桃木 (山)

48 68 62

### Classic Exotics 經典異國風情



6210NT  
剛果胡桃木 (山)

48 FR



6210  
剛果胡桃木 (山)



6401NT  
天然胡桃木 (山)

E



6402NT  
奇幻胡桃木 (山)

E

# Wood Grains 木紋

## Planked Grain 拼接

### Chevron 魚骨木



5524NM  
原色魚骨木



5525NM  
駝色魚骨木



5526NM  
暖灰魚骨木



### Planked Formwood 砌木



6362CK  
北歐砌木(山)



6362ST  
北歐砌木(山)



6415H  
鄉村砌木(山)



6415CK  
鄉村砌木(山)



6415ST  
鄉村砌木(山)

# Wood Grains 木紋

## Planked Grain 拼接

### Planked Walnut 胡桃木



9479NG

原野胡桃木(山)

### Planked Timberworks 芯木



8904NT

銀灰芯木

### Planked Elm 榆木



6477D8

四季榆木(山)



9480D8

復古榆木(山)

### Pear 梨木



6206NG

金黃洋梨



5523NG

焦糖洋梨



# Solid Colors 彩之戀





# Solid Colors

\* 此頁為2021新上市新色。

## Matte™ 珍珠絨面



7384  
洋紅色



2824  
烈焰紅



8142  
秋日黃



8140  
砂岩棕

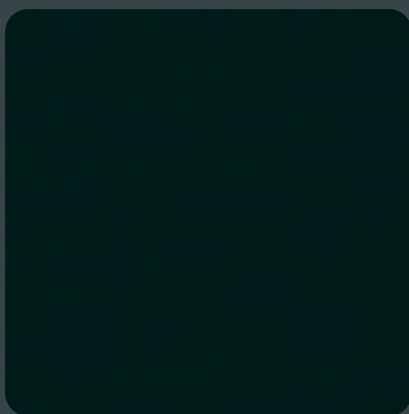

8244  
暗夜綠



# Solid Colors

\* 此頁為2021新上市新色。

## VCarve V刻紋



0837VC  
石墨黑



2200VC  
深巧克力



8142VC  
秋日黃



8140VC  
砂岩棕

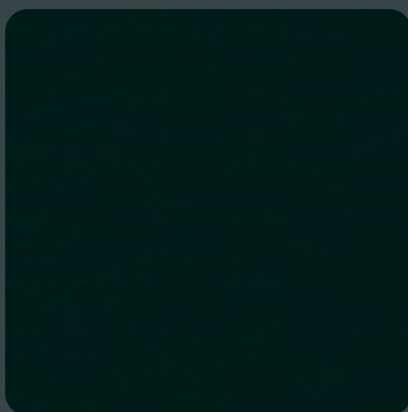

8244VC  
暗夜綠

# Solid Colors

\* 此頁為2021新上市新色。

## Megalith 碩岩面



1994MH  
狐狸灰



0806MH  
卵石灰

## Nude Matte 原霧面



7384NM  
洋紅色



2824NM  
烈焰紅

# Solid Colors 彩之戀

## Matte™ 珍珠絨面

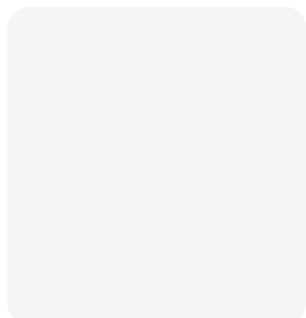

0949

雪白

48 68 62 C

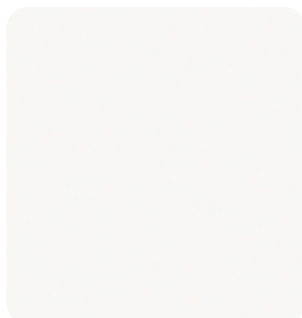

0459

亮白

C

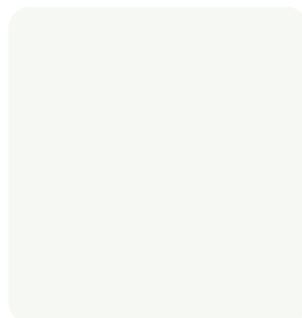

0953

冰山白



3200

皎白

FR



1050

雪山白

48

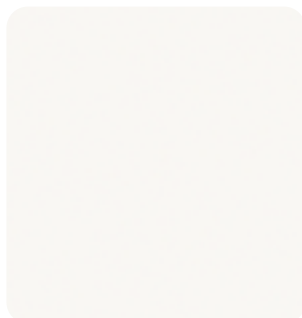

7197

鴿白

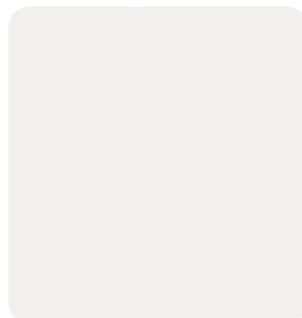

0918

霧白

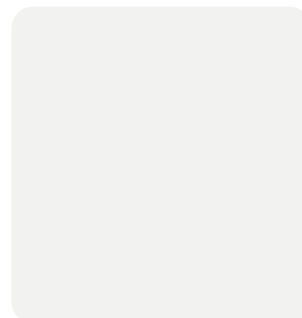

2010

椰奶

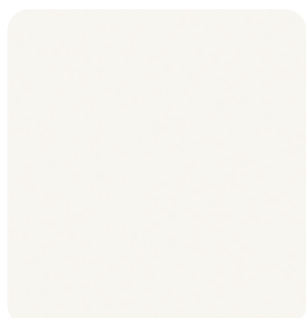

0933

正白

48 68 62



0460

象牙白

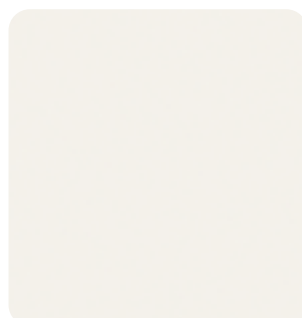

0934

珍珠白

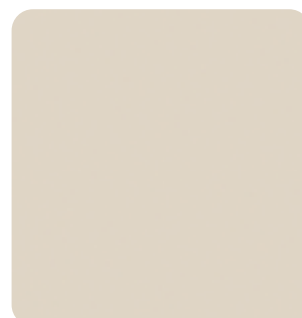

0858

米灰

# Solid Colors 彩之戀

## Matte™ 珍珠絨面

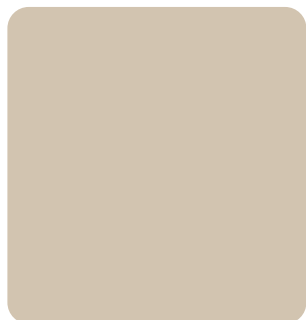

0921  
樺木色

48 62 C



0929  
象灰

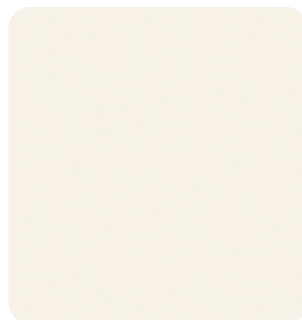

0463  
帆布白

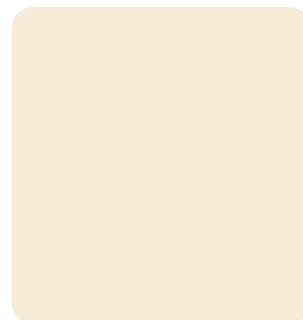

2774  
木蘭黃

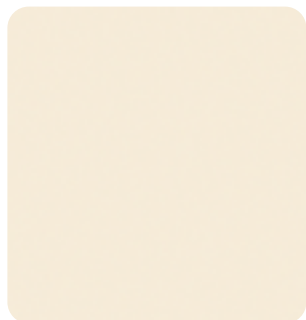

0920  
杏仁黃



0958  
淺蛋殼色



0784  
秘魯黏土

FR



7913  
卡其黃

# Solid Colors 彩之戀

## Matte™ 珍珠絨面

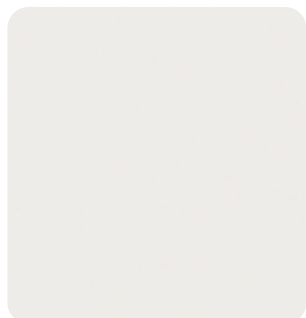

0923  
浪花白

48 C

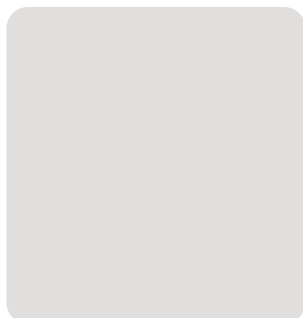

1093  
山羊灰

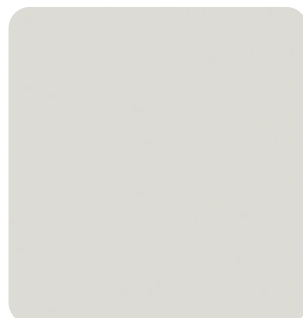

0464  
大理石灰

62

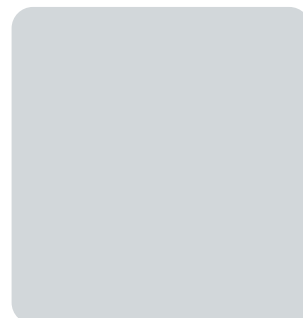

0938  
冰河



1484  
盔甲灰



0880  
灰鯨藍



2770  
岩灰

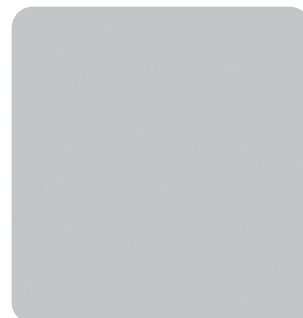

1994  
狐狸灰

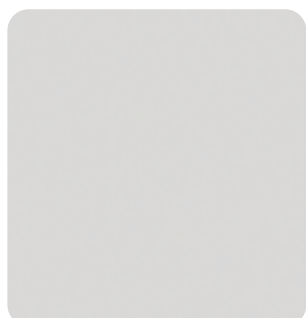

0927  
曉灰

48 68 62 C



0905  
銀灰

48 68 62



0902  
鉑灰



0961  
霧灰

# Solid Colors 彩之戀

## Matte™ 珍珠絨面



0928  
鼠灰



0912  
鐵灰  
48



1535  
影灰



9266  
堡壘灰



8793  
板岩綠



0806  
卵石灰  
FR



0837  
石墨黑

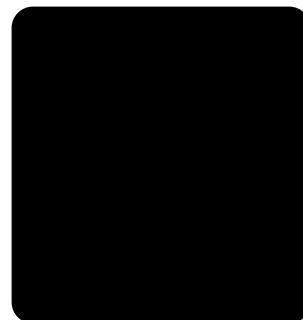

0909  
正黑  
48 68 62



# Solid Colors 彩之戀

## Matte™ 珍珠絨面



1534  
哈密瓜

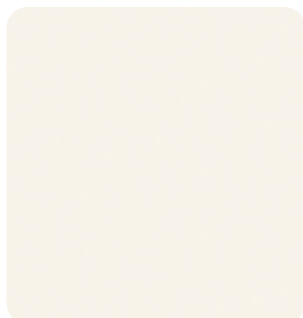

0932  
荷花白  
48 68 62 C

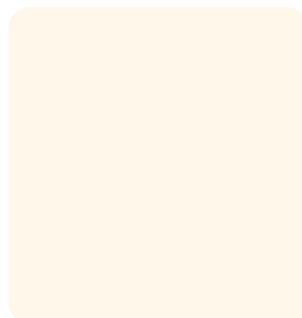

1192  
瓷白

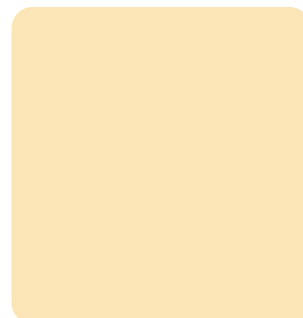

0925  
香檳



2288  
蜜桃

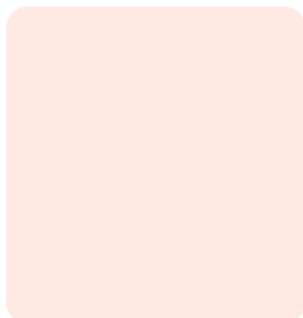

5491  
粉色卡蜜歐  
48 68 62 C



8858  
粉薔薇

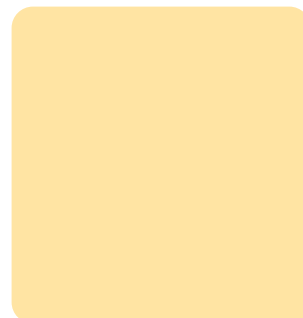

7024  
奶油黃  
48



8857  
金黃色



1485  
鎔黃



8210  
金針花  
48



1238  
節日紅

# Solid Colors 彩之戀

## Matte™ 珍珠絨面



0232  
水果紅

48 C

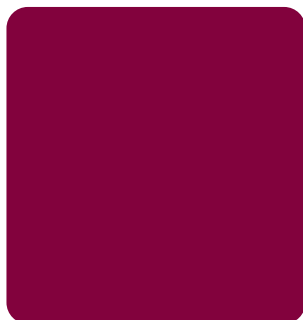

7026  
野莓紅



8022  
木蘭花

62

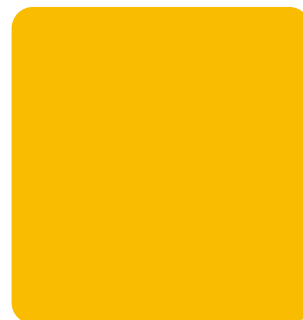

7940  
光譜黃



4155  
銘黃

48



2962  
紅柿



0845  
鶴頂紅

48



2046  
薄酒萊



0966  
棗紅

48



8238  
珊瑚粉

E



8233  
煙灰紫

E



8734  
煙燻紫

E

# Solid Colors 彩之戀

## Matte™ 珍珠絨面



6903  
醋栗紫



5342  
泥土

48



8823  
秋楓棕



2200  
深巧克力

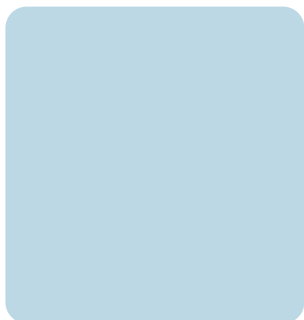

8194  
淺鳶尾花

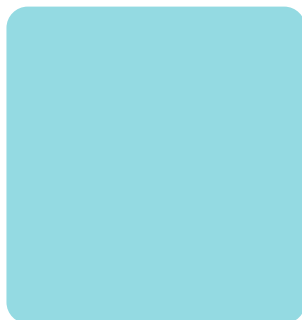

3300  
希臘天藍

48 68 62 C



0433  
淺青水晶

48 62

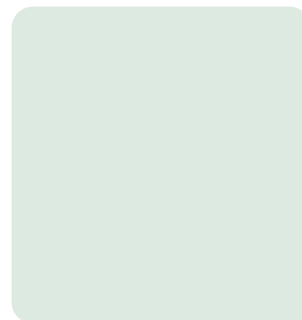

0431  
淡綠

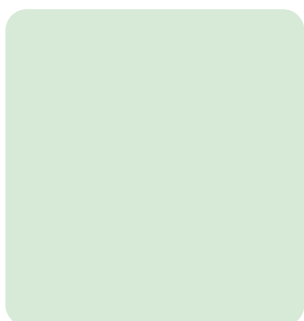

2966  
水晶綠



4177  
萊姆

C

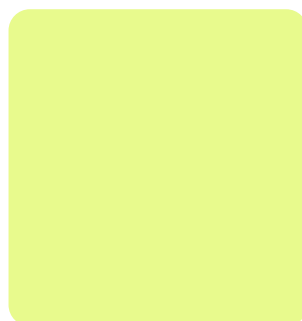

8236  
酪梨黃

48



0231  
沉靜藍

68 62 C

# Solid Colors 彩之戀

## Matte™ 珍珠絨面

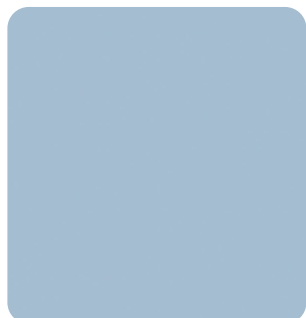

8821  
水藍

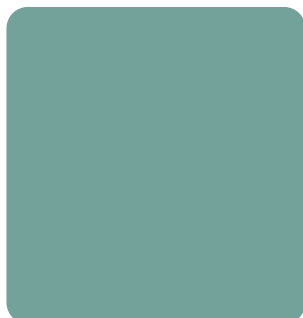

0879  
粉玉綠



8794  
瓷釉綠

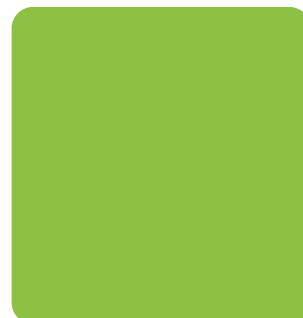

0803  
奇異果



6901  
活躍綠



5341  
芥末



8871  
晴空藍



0884  
皎藍  
48 62 C



5347  
夏威夷藍



7897  
青山綠



8336  
海綠



7846  
碧湖藍  
E

# Solid Colors 彩之戀

Matte™ 珍珠絨面



8796  
水藻綠



4171  
鋼青



2828  
豔藍



0851  
群青



0914  
海藍

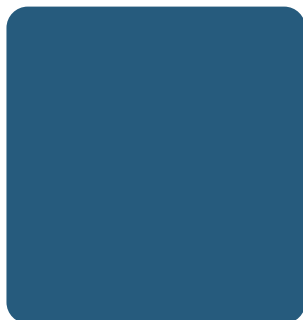

8822  
丹寧藍



5521  
深海藍



0969  
海軍藍

# Solid Colors 彩之戀

## Gloss 亮面 (具可書寫功能)

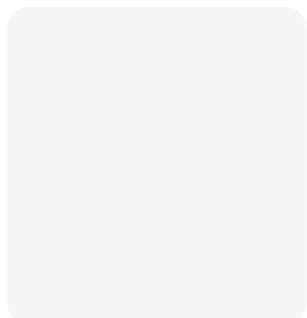

0949G  
雪白

48

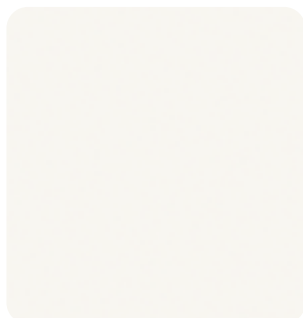

0933G  
正白

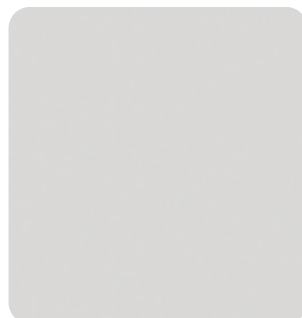

0927G  
曉灰

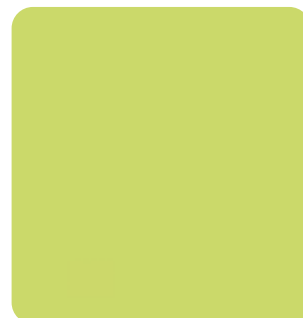

4177G  
萊姆

48

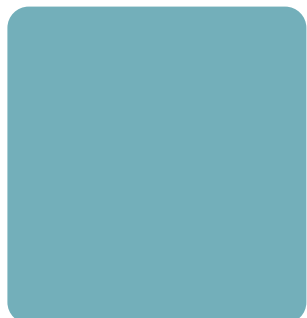

5347G  
夏威夷藍



0851G  
群青



# Solid Colors 彩之戀

Gloss 亮面 (具可書寫功能)



3200G  
皎白

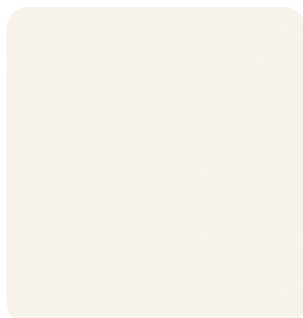

0932G  
荷花白



1485G  
鎔黃



8210G  
金針花



0845G  
鶴頂紅

48

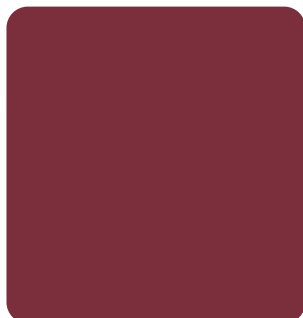

0966G  
秦紅

48

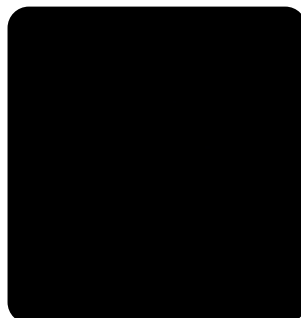

0909G  
正黑

48

# Solid Colors 彩之戀

## Leather 皮革紋



3200L  
皎白

48

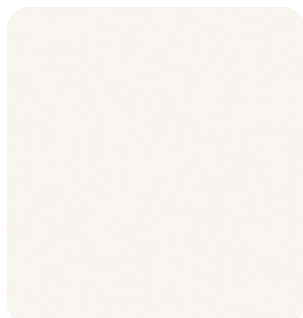

0933L  
正白

48



0958L  
淺蛋殼色

48



7913L  
卡其黃

48

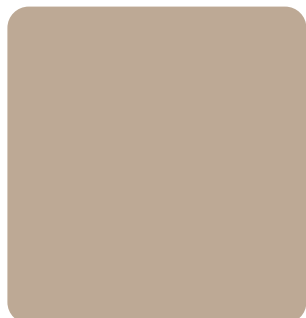

0784L  
秘魯黏土

48



5342L  
泥土

48



2200L  
深巧克力

48

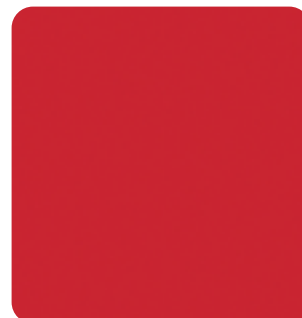

0845L  
鶴頂紅

48



0966L  
棗紅

48

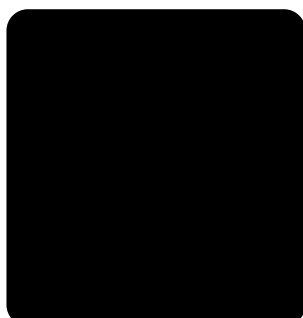

0909L  
正黑

48

# Solid Colors 彩之戀

## Endgrain 年輪紋



3200EG  
皎白  
E



1050EG  
雪山白



5341EG  
芥末  
E



8796EG  
水藻綠  
E

## Chalk 粉霧面

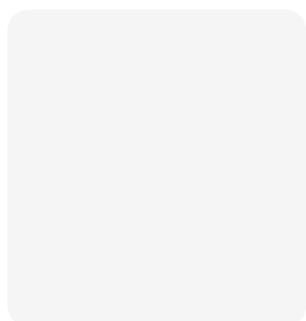

0949CK  
雪白



8857CK  
金黄色

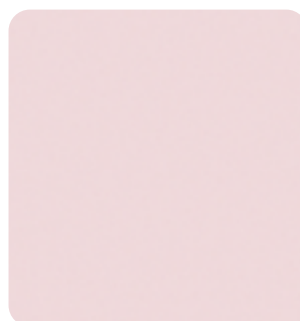

8858CK  
粉蔷薇



8821CK  
水藍



5347CK  
夏威夷藍



0837CK  
石墨黑

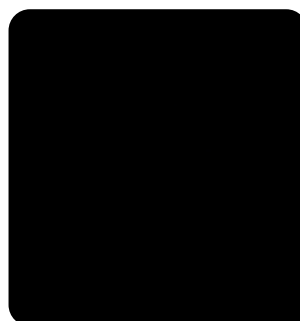

0909CK  
正黑

# Solid Colors 彩之戀

## Nude Matte 原霧面



8857NM  
金黃色



8794NM  
瓷釉綠



8796NM  
水藻綠



8793NM  
板岩綠



0928NM  
鼠灰

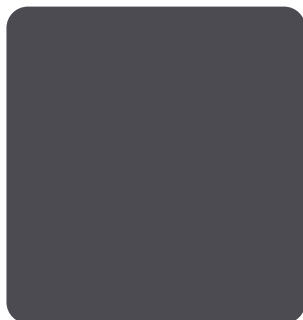

0806NM  
卵石灰



0837NM  
石墨黑

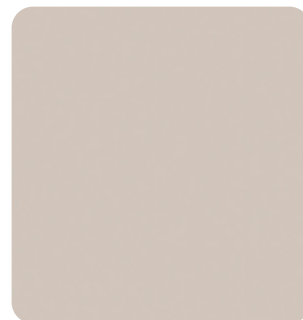

0929NM  
象灰



8238NM  
珊瑚粉



8233NM  
煙灰紫



8734NM  
煙燻紫



7846NM  
碧湖藍

# Solid Colors 彩之戀

## Nude Matte 原霧面

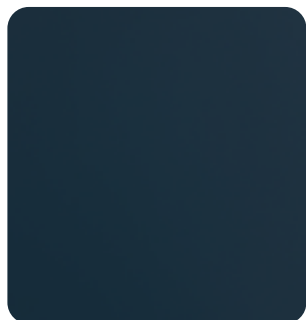

5521NM  
深海藍

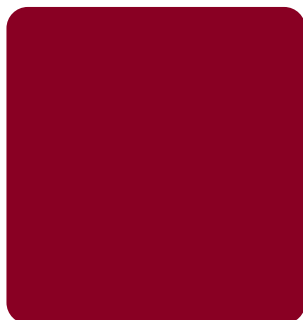

2046NM  
薄酒萊



## Wirebrush 原木刷紋

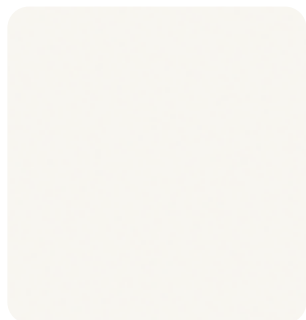

0933WB  
正白

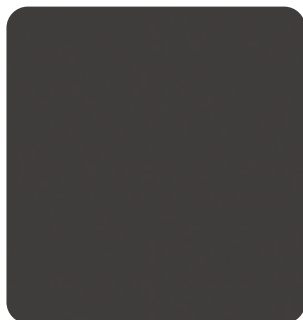

0837WB  
石墨黑



0909WB  
正黑

## Truewood 珍木紋



3200TW  
皎白

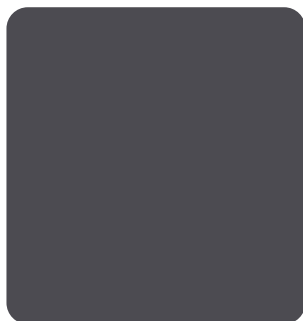

0806TW  
卵石灰

# Solid Colors 彩之戀

## Drygrain 裸木紋



3200D8  
皎白

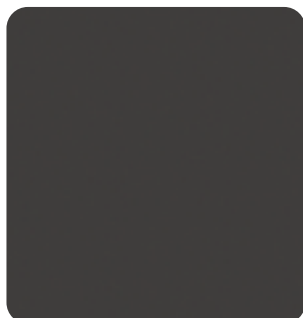

0837D8  
石墨黑

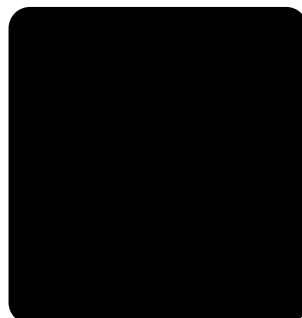

0909D8  
正黑

## Sawcut 鋸木紋

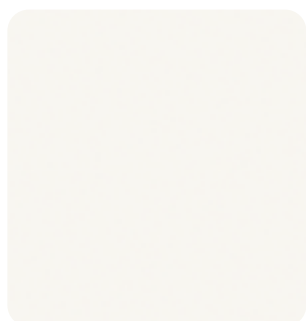

0933ST  
正白

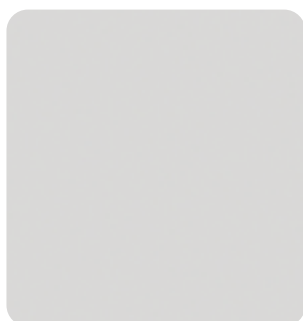

0927ST  
曉灰



0837ST  
石墨黑

## Prismatic 稜鏡紋

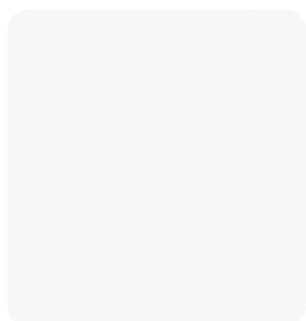

0459PR  
亮白



0912PR  
鐵灰



0806PR  
卵石灰

# Solid Colors 彩之戀

## Sculpted™ 雕刻橫紋

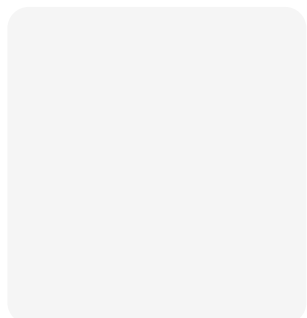

0949SP  
雪白

48

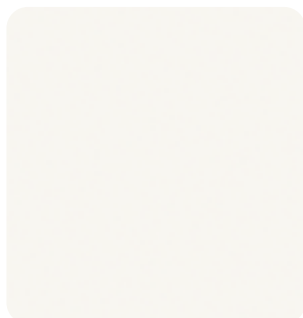

0933SP  
正白

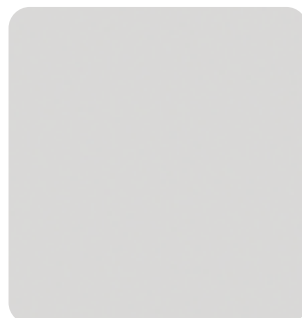

0927SP  
曉灰

48



5342SP  
泥土



0912SP  
鐵灰

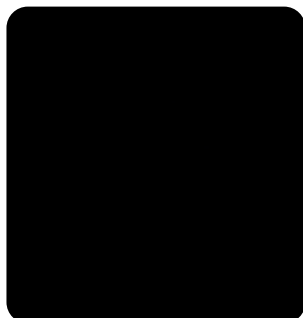

0909SP  
正黑

48



0845SP  
鶴頂紅

48



# Solid Colors 彩之戀

## ColorCore® 彩虹心®

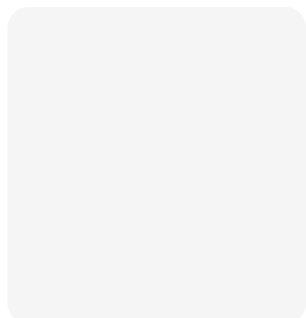

**C0949**  
雪白

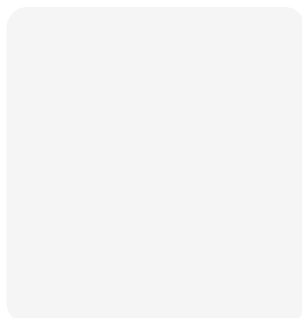

**C0949G**  
雪白

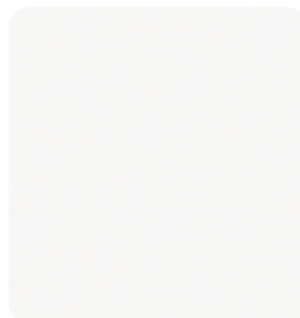

**C0459**  
亮白

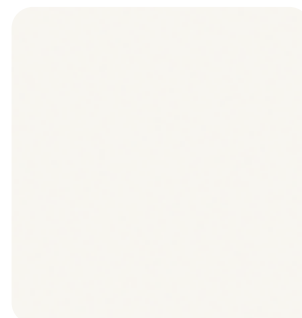

**C0933**  
正白

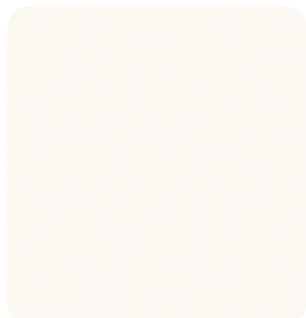

**C7223**  
奶白

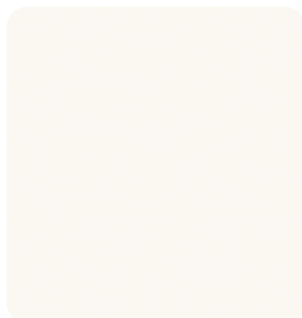

**C7223G**  
奶白

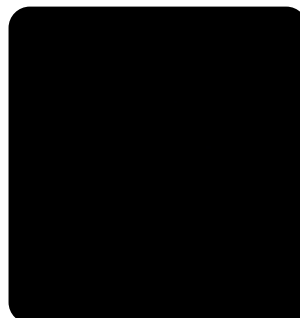

**C0909**  
正黑

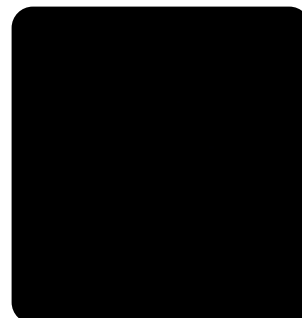

**C0909G**  
正黑